

# 箱根四季だより



自然情報・イベント情報を  
Facebookで更新中。

## 2024年 冬号

寒くなったら、ごはんが減った！  
どうする？



# 寒くなったら、ごはんが減った！ どうする？

記：伊豆川

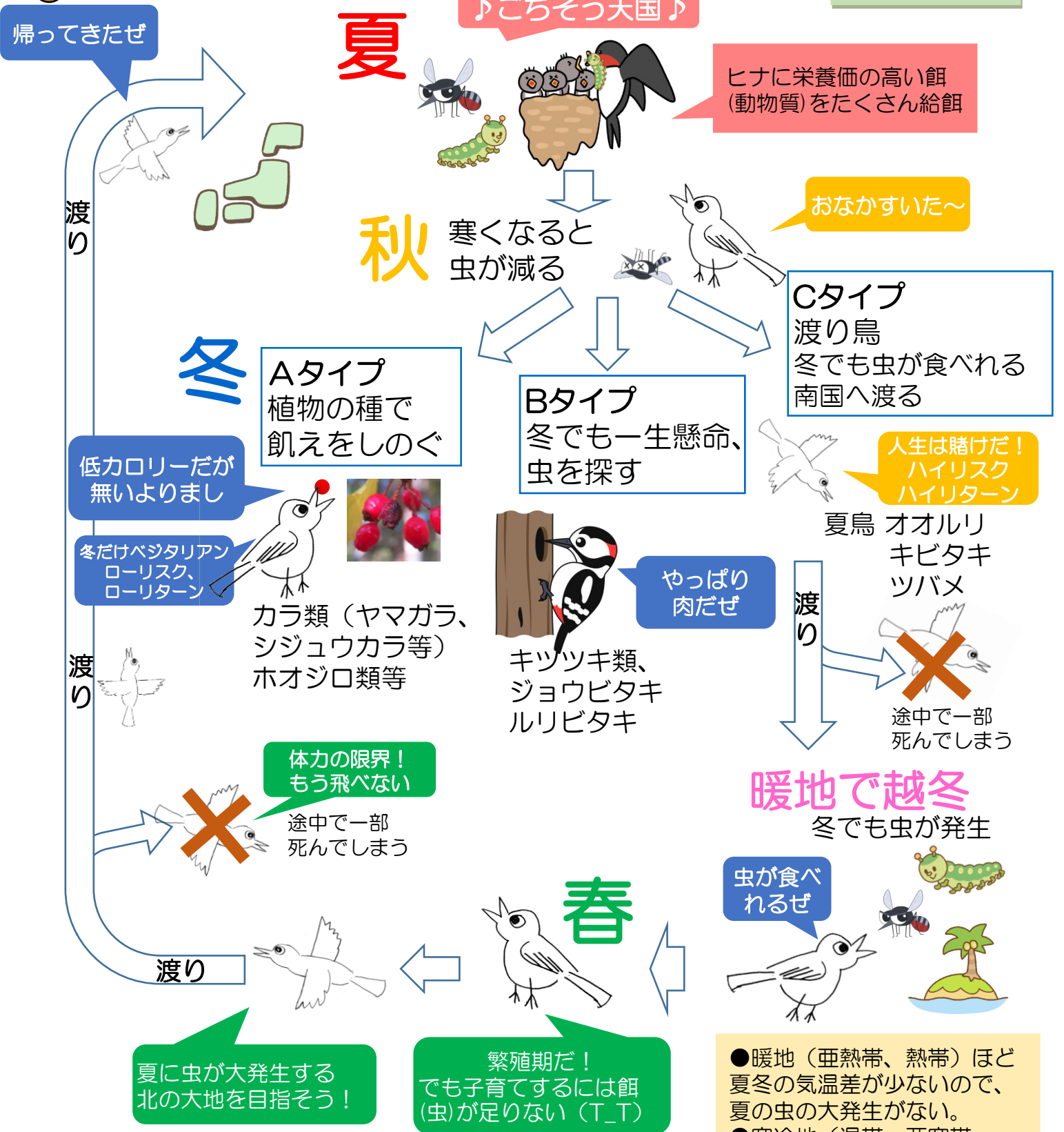

? 獣はどうやって冬を過ごす? → 冬毛、冬眠  
 ? 虫はどうやって冬を過ごす? → 卵、さなぎ、冬眠、渡り

● 暖地(亜熱帯、熱帯) ほど夏冬の気温差が少ないので、夏の虫の大発生がない。  
 ● 寒冷地(温帯、亜寒帯、亜高山) ほど夏に虫が大発生。

答えは1つとは限りません。行動の違いが多様性を生みます。

# 雪の景色と、雪に跡つく足アート

記：カトー

これからやってくる冬の季節といえは、箱根の山は雪が積もります。

雪の舞い散ったその翌日は、広場や散策歩道は一面が「白」一色で染まり、まるで別世界へ訪れた様子。雪が光に反射しいつもより明るく感じる景色、積雪がもたらす辺りの雑音をかき消した静寂の世界。箱根の雪世界はそこにたたずむだけで気持ちが落ち着き、ゆったりとした時間を感じられます。

そんな時にしか見る事の出来ないものがちらほらと目に入ります。

白くなった箱根の巨大クマ「冠ヶ岳」の山肌。誰も足を踏み入れていない園地風景、そしてこの時にはハッキリとした形が見られる「動物達の足跡」です。

雪の上を歩き渡った後には、くっきりと彼らの足跡が残ります。「これは〇〇の足跡だ！」「こいつはあっちに向かっているぞ！」など、気分はちょっとした名探偵！

雪の降った日は普段見ることのないレアな風景に出会えるのと、動物たちを身近に感じるチャンス！

雪が降ったら森へ出かけるのも、普段と違った楽しい自然散策です。



雪をかぶった  
冠ヶ岳



ウサギ



指が5本



アナグマ

タヌキ



全体的に丸みな感じ



イノシシ

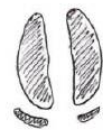

副蹄がある



テン



ネコ



誰も踏み入れ  
ていない園地



ソリ遊びが  
楽しめる広場



# 明神ヶ岳～仙石原

文と写真：しかの



ツマグロヒョウモン



フジアザミ



明神ヶ岳 11:43  
Mt. Myojingatake  
1169.1m



55分



摂政宮大雄山  
行御啓通路記念碑

火打石岳 13:09  
Mt. Hiuchiishidake  
988.5m



苧川峠  
Karigawa Pass

14:12  
矢倉沢峠 Yagurasawa Pass  
86.7m



タマゴタケ



14:35  
ゴール



金時山  
Mt. Kintokū  
1212.4m

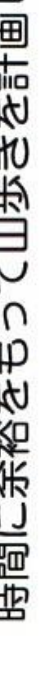
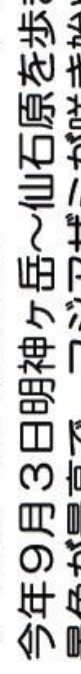
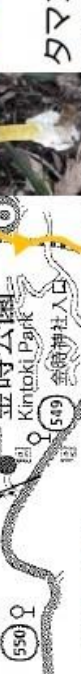

ヌルテ

10:02  
鞍部 Saddle



明星ヶ岳  
Mt. Myojogatake  
923.9m



「箱根ハイキングマップ」  
よりの抜粋

8:25  
スタート

今年9月3日明神ヶ岳～仙石原を歩きました。  
景色が最高で、フジアザミが咲き始めていました。  
季節の移り変わりを登山でぜひ楽しみましょう！

※健脚向けコースです。日没が早い時期は注意が必要です。  
時間に余裕をもって山歩きを計画してください。

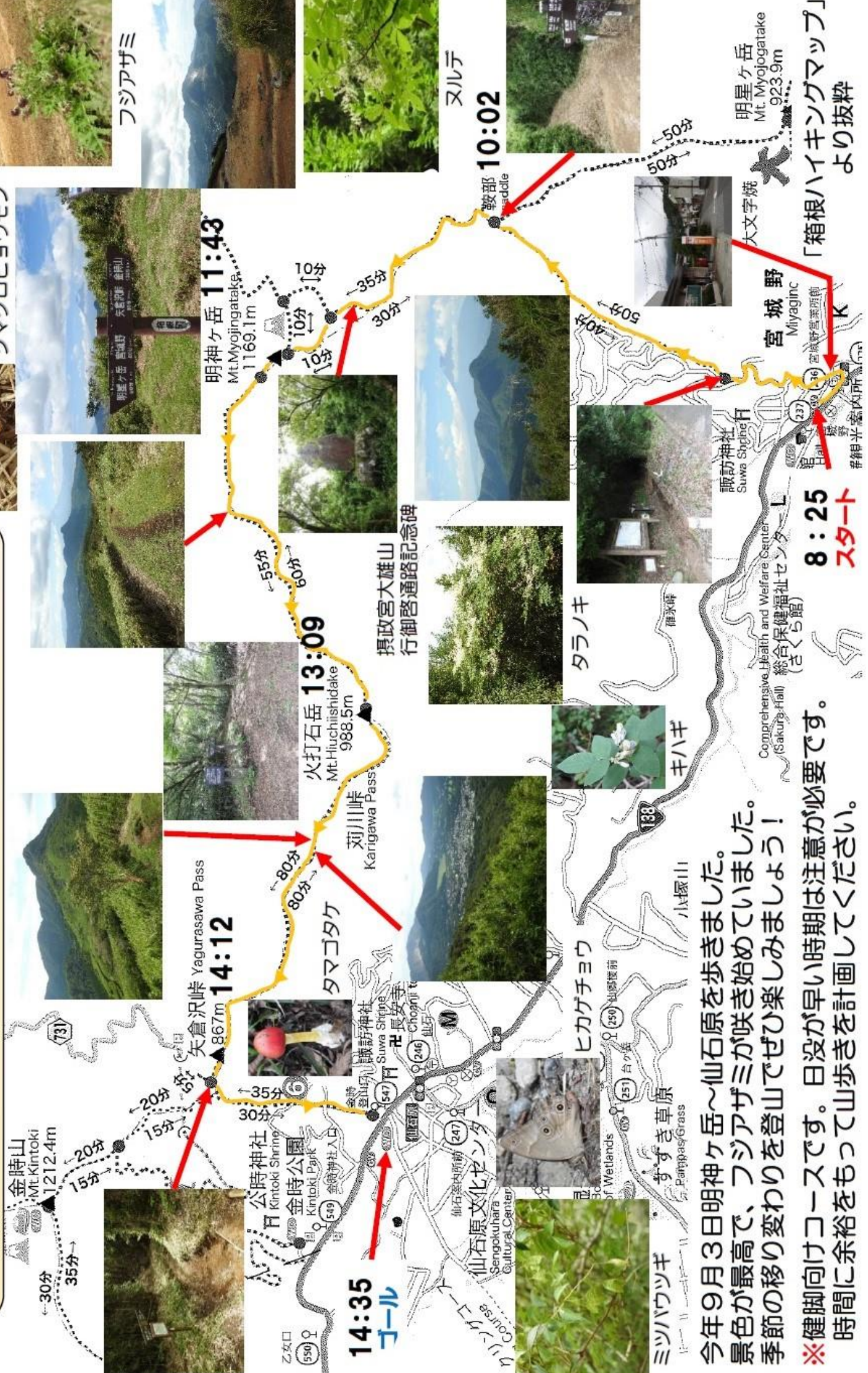



# 箱根小話いろいろ

箱根在住60年  
ナチュラリスト

## 記憶と記録

記：白土信子

紅葉の季節も終わり、ススキ草原も静かになります。冬到来、しかし自然界は少しずつ動いています。

野山遊び好きの私は、冬ならではの楽しみを求めはらっぱへ。日だまりの木の根元にはテントウムシが集まっています。少し浮いた木の皮のところにはカメムシが・・・のぞいてはそっともどします。

暖冬といわれています近年、長い霜柱、芦ノ湖の岸辺での氷も見られなくなっています。

元箱根で生まれ育った年配の方に聞いた話ですが、子供のころ精進が池（国道1号線沿いにある）でスケートをして遊んだそうです。

箱根の正月を彩る大学駅伝ですが、寒かったころの箱根、芦之湯、元箱根の人たちが、登ってくる学生たちを提灯を持って、迎えに行ったそうです。

冬の楽しみ、芦ノ湖での水鳥観察、庭ではヤマガラ、シジュウカラ、メジロ、エナガなど。

いつの間にかナンテン、ヤブコウジ、マンリョウの実がなくなっていますが、鳥たちの声に癒やされます。

シモバシラ、シソ科の植物で秋に花が咲きます。そのあと枯れた状態の茎の水分が冷えた凍り、氷の花を咲かせてくれます。12月も終わりのころでしょうか、冷えた朝ほどこ綺麗な氷り花、気温が上がると解けてしまいますが、2、3回は繰り返します。

悪天候の日は静かに記憶をたどりながら、記録を確かめ春を待ちます。



2022年12月19日撮影  
シモバシラ(白土家の園芸種です)



2021年9月20日  
シモバシラの花

# 箱根VC周辺自然情報トピックス

## ☀️ 史上最高の暑さが続きました ☀️



**コムラサキ (雌)**

この夏、いつもの昆虫酒場「やなぎ」に珍しいお客さんが来ました。



**雲海**

9/13、急に冷え込んだ朝大昔、仙石原湖だった盆地は霧に包まれていました。

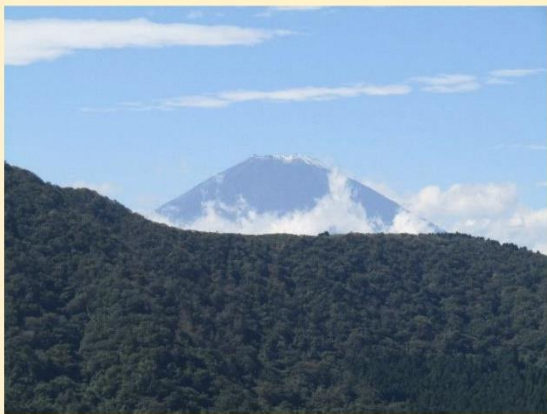

**初冠雪**

10/5、外輪山の向こうにほんのり雪化粧の富士山が顔を出しました。



**紅葉のトップバッター**

この夏の暑さと乾燥は植物にも大きく影響したようです。ケヤキも元気がありません。

- 8/29 仙石原 ニホンジカのラットコール初認
- 8/30 スーパーブルームーン
- 9/13 ススキ草原花盛り
- 9/29 中秋の名月

- 10/2 VC ツクツクボウシの声終認
- 10/5 富士山初冠雪
- 10/11 VC 草木が色付き始める
- 10/22 VC ジョウビタキ渡来

# イベント情報

## ビジターセンター周辺 感察会

五感で楽しむビジターセンター周辺の自然観察会。整備された遊歩道をゆったり歩きますので、安心してご参加ください。

日時：毎週日曜日10:00～正午ごろ

集合：箱根ビジターセンター玄関前

費用：無料

※申込は特に必要ございませんが、団体(10名以上)の場合や、ご心配な点があれば、事前にお問い合わせください。都合により開催出来ない日は、HPにて案内させていただきます。



# お知らせ

## 箱根ビジターセンター 年末年始の休館日

【12月28日～1月3日】



冬は雪が降っていなくても、路面凍結などによるスリップ事故も多くなってくるため、車でのお出かけの際はスタッドレスタイヤと安全運転で箱根をお楽しみください。

## 2023冬鳥渡来情報

10/14	早川	オシドリ
10/22	VC	ジョウビタキ、 芦ノ湖 キンクロハジロ、ホシハジロ
10/26	芦ノ湖	オオバン
11/1	早川	マガモ、コガモ
11/2	VC	シロハラ
11/9	金時山	ウソ
11/15	VC	ツグミ

## ツキノワグマ目撃情報

2023年11月6日

明星ヶ岳山頂周辺(フンの発見のため出没日時は不明)・金時山ハイキングコース付近

ツキノワグマは、元来臆病な性格なので、積極的に人を襲うことはありません。人身事故を防ぐには「クマと遭わない」「クマを引き寄せない」ことが第一です。



◎鈴などを身につけ、人の存在を知らせる。

◎家庭ゴミの他、廃棄果樹や野菜、弁当の残りなどエサとなる食物を適切に処理する。

◎無責任な餌やりは行わない。

本格的な冬の到来前に、活動が活発になります。

箱根は国立公園であり、ツキノワグマをはじめ、シカやイノシシ、その他数多くの生き物の住処です。基本的な対策はどの野生動物に対しても同じです。

人と動物が共に安心して暮らせる箱根であり続けるため、ご協力をお願いいたします。

# 箱根ビジターセンター周辺 自然歳時記

**見どころ** 冠ヶ岳初冠雪

冬芽・樹皮観察を楽しもう

**開花植物** アセビ・オニシバリ・サザンカ・ヤブツバキ

**実** アオキ・ガマズミ・アオツツラフジ・

ツルシキミ・ヤドリギ・ツルリンドウ

**冬鳥(～2月)** ジョウビタキメ・ツグミ・ウソ・シロハラ・マヒワ・ルリビタキ・カシラダカ・アオジ・芦ノ湖カモ類等



# 12月

**見どころ** 本格的な雪のシーズンが始まる。

雪上の足跡観察が楽しみ。

ビジターセンターから見える白クマさん(冠ヶ岳)

**その他** ウスタビガ繭・クワコ繭



白クマさん



# 1月

**見どころ** ヤドリギにヒレンジャク・サクラの花芽にウソが群れる。

鳥の古巣を見つけよう。

**開花植物** オオイヌノフグリ・ヒメオドリコソウ

**その他** ヤマアカガエル産卵、イノシシ土耕跡・モグラ塚目立つ



# 2月



ウソ



冬のビジターセンター



アセビ



ヒレンジャク

箱根ビジターセンターは国立公園・箱根地域の自然情報を発信しています。

周辺(湖尻園地)は明るい森の中に芝生広場や自然観察路が広がっており、春夏秋冬、それぞれに見どころがたくさんあります。

編集・発行：箱根自然解説活動連絡協議会

〒250-0522 神奈川県足柄下郡箱根町元箱根164 箱根ビジターセンター

TEL：0460-84-9981

箱根ビジターセンター

<http://hakonevc.sunnyday.jp/>

Email：hakone-vc@kanagawa.email.ne.jp

開館時間 9：00～17：00（最終入館は16：30）

休館日 毎月第2・4月曜日（祝日の場合は翌火曜日）、12月28日から1月3日

管理・運営 一般財団法人自然公園財団箱根支部

